

COMUNE DI: BAGNOLO MELLA      PROVINCIA DI: BRESCIA

PROGETTO: Capannone artigianale - via A.Gramsci n.2/hi

INSEDIAMENTO DI ATTIVITA' ARTIGIANALE  
IN IMMOBILE ESISTENTE COMPORTANTE  
VARIANTE ALLE DISPOSIZIONI URBANISTICHE

*( secondo la procedura DPR n.160 del 7/9/2010 e art.97 LR 12/2005 e s.m.i.)*

- Planimetria, Piante, Sezione, Prospetto e RAI  
( progetto autorizzato con SCIA n°12557/19 )

COMMITTENTE: CONFEZIONE GLORIA di HONG HUIJIN

cod.fisc. HNG HJN 87L48 Z210P

p.iva 03969560980

PROGETTISTA:

DIRETTORE LAVORI:

tav.n° <b>01</b>	tot.tav.n°	data <u>OTT. 2019</u>	aggiornamenti
	-	scala <u>varie</u>	

**Geom. MAURI SILVIO**

via F.lli Colturi n° 32 - 25025 Manerbio (BS)  
telefono 347 - 9247236 e fax 030 - 9938514  
c.f. MRASLV75B01B157U - p.iva 02475230989

## SUPERFICI e R.AI. - ( PROGETTO )

<b>Locale</b>	<b>Superficie</b>	<b>S.A.I. necc.</b>	<b>S.A.I. eff.</b>
- Ingresso	mq. 7,68	-----	-----
- Ufficio	mq. 18,72	2,34	3,00
- Disimpegno	mq. 18,30	-----	-----
- Zona lavoro 1	mq. 45,24	5,66	1,28 + A.F.*
- Zona lavoro 2	mq. 359,90	29,99	<b>A.F.*</b>
- Locale Compressore	mq. 5,75	-----	-----
- Disimpegno	mq. 7,64	-----	-----
- Ripostiglio	mq. 13,39	-----	-----
- Blocco 1 - servizi igienici	mq. 5,25	0,50	0,52
- Blocco 2 - servizi igienici	mq. 7,54	0,50	0,52
- Magazzino ( P.INT. )	mq. 86,94	-----	1,80

### LEGENDA

S.A.I. necc. = Superficie aereoilluminante necessaria

S.A.I. eff. = Superficie aereoilluminante effettiva

**A.F.\*** = Superficie aerante da soddisfare mediante ventole di aspirazione e superficie illuminante da soddisfare mediante illuminazione artificiale.

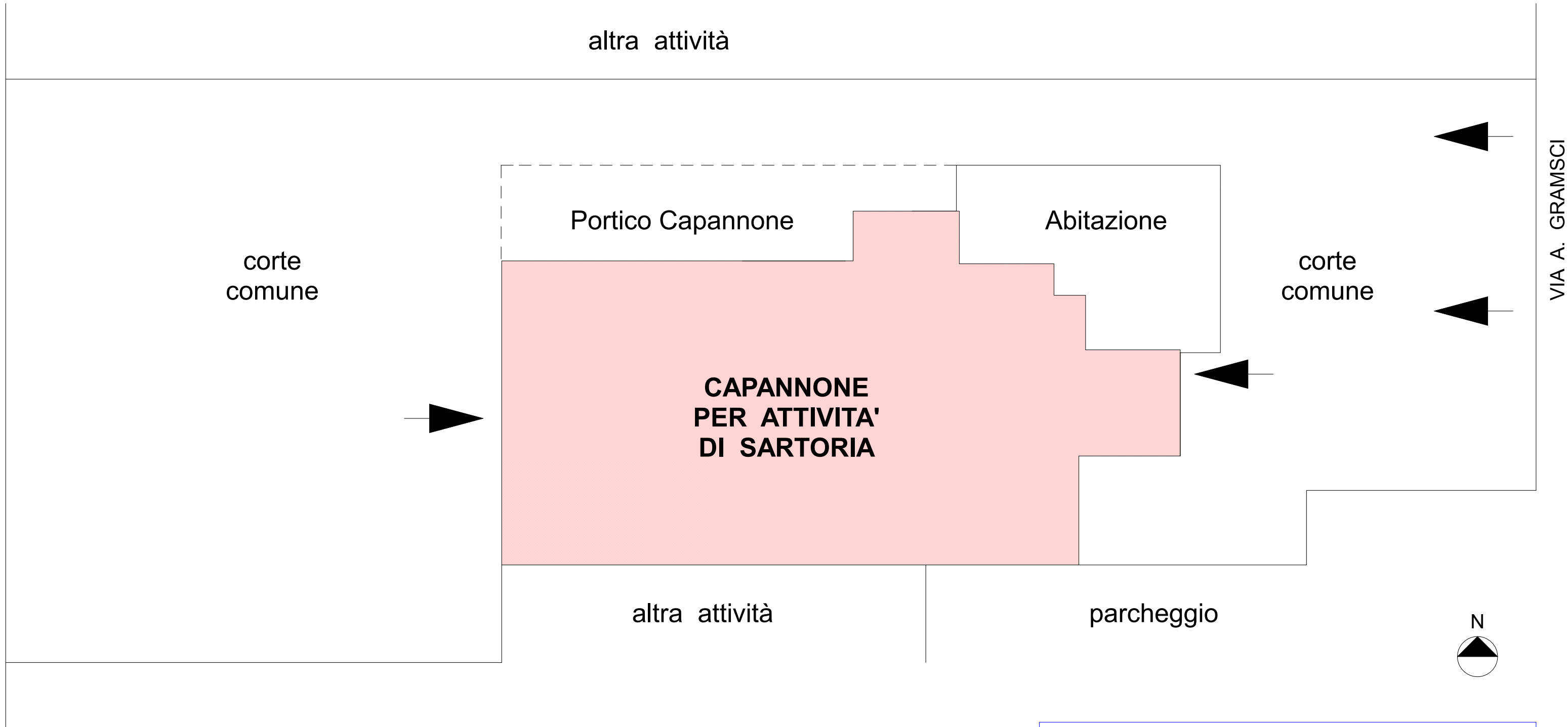

**PROGETTO**

**PLANIMETRIA GENERALE**

scala 1:200

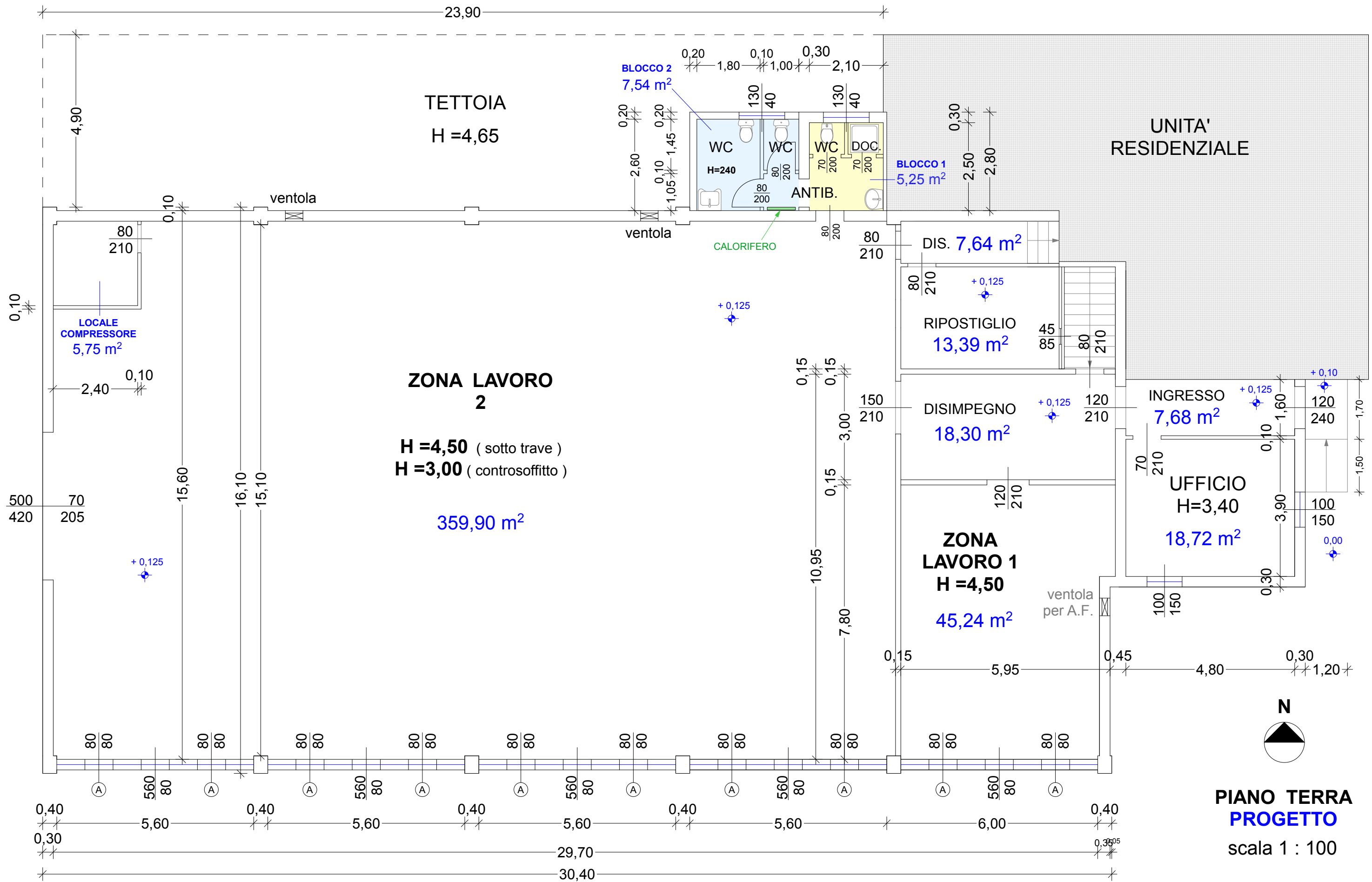

N  
PIANO  
INTERRATO  
scala 1 : 100

PROGETTO

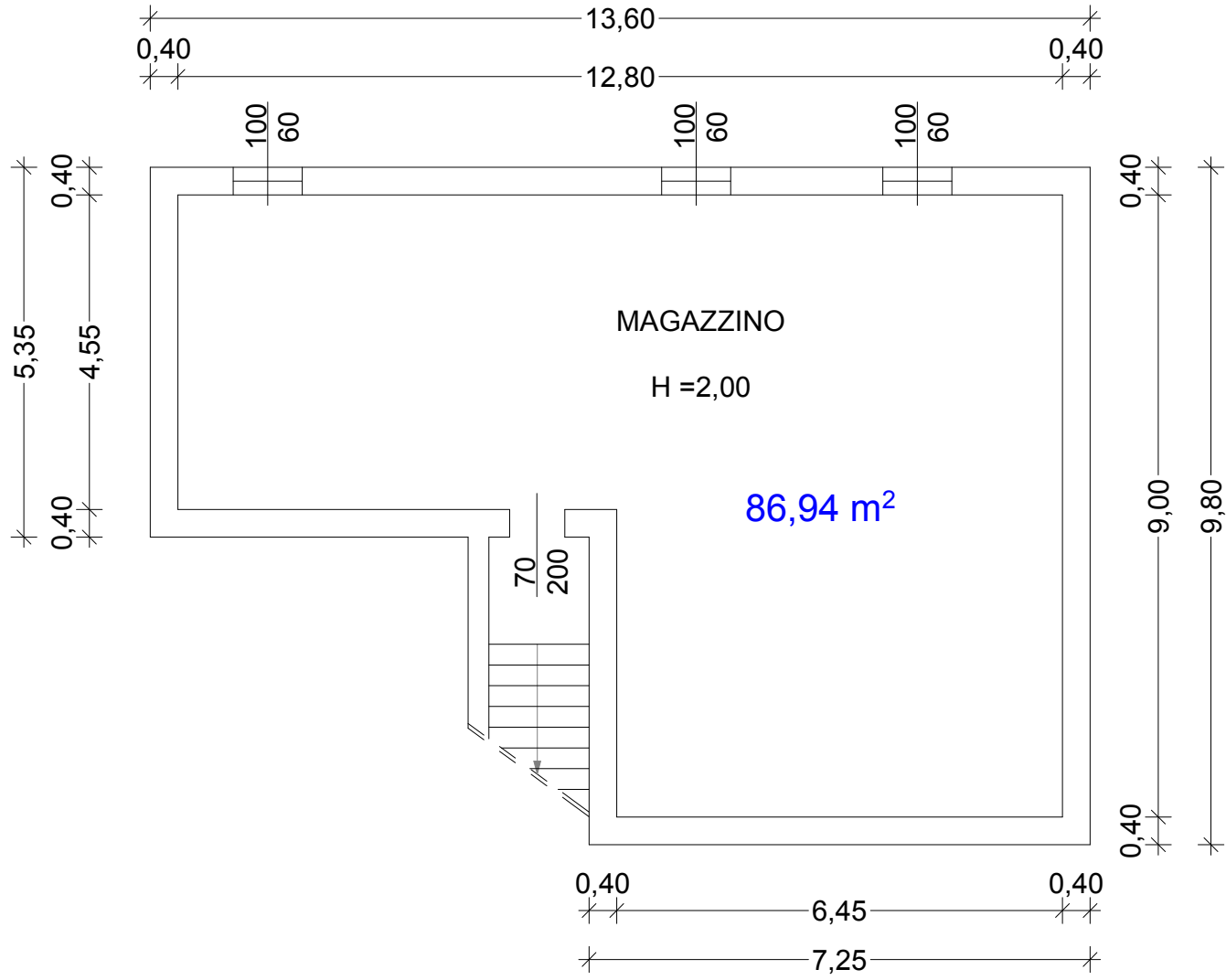

SEZIONE B-B  
scala 1 : 100

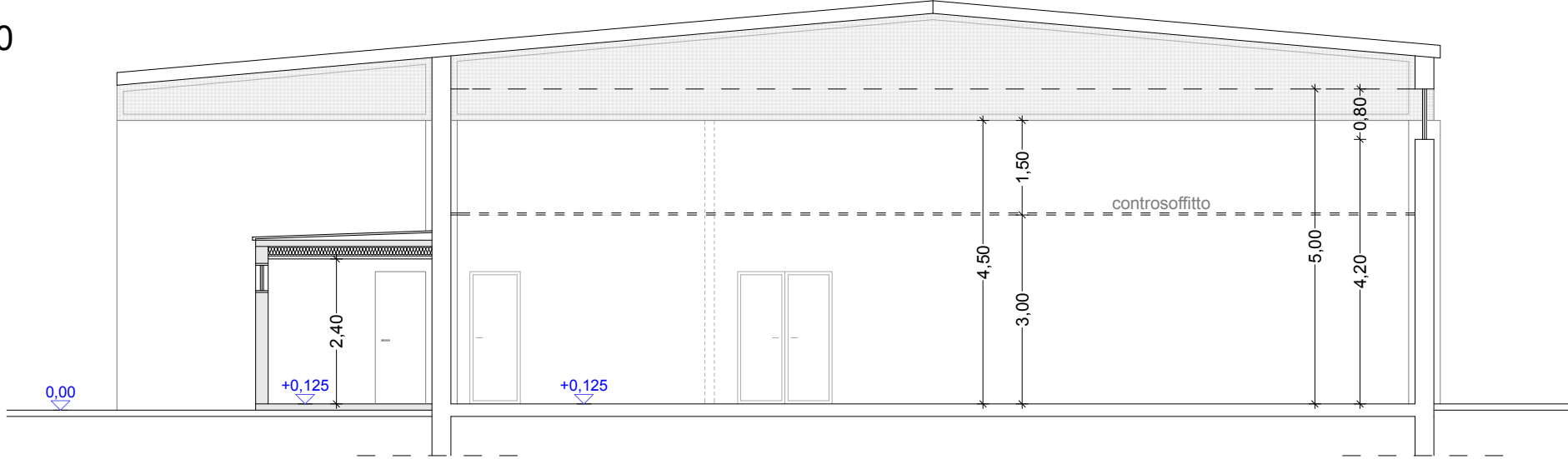

**PROSPETTO NORD**

scala 1 : 100

**PROGETTO**

