

PIANTA PIANO PRIMO

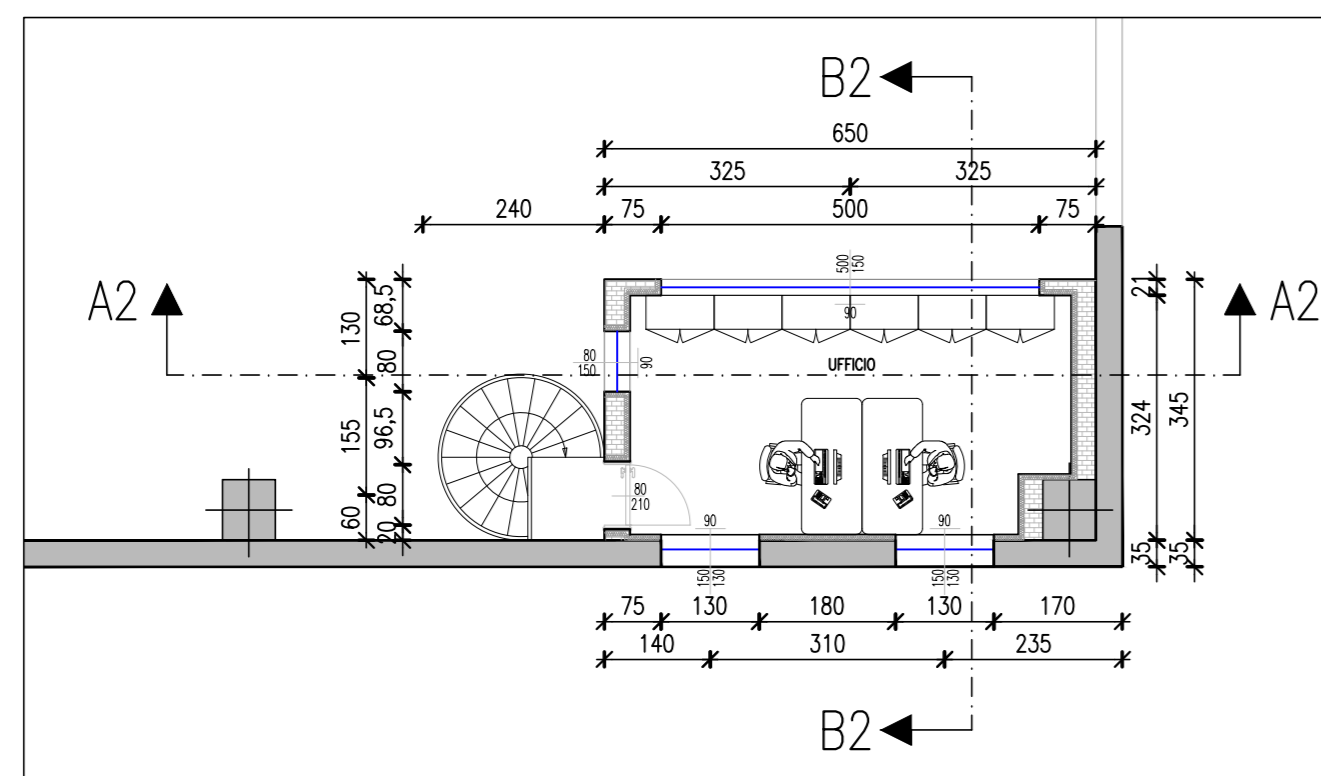

PIANTA PIANO TERRA

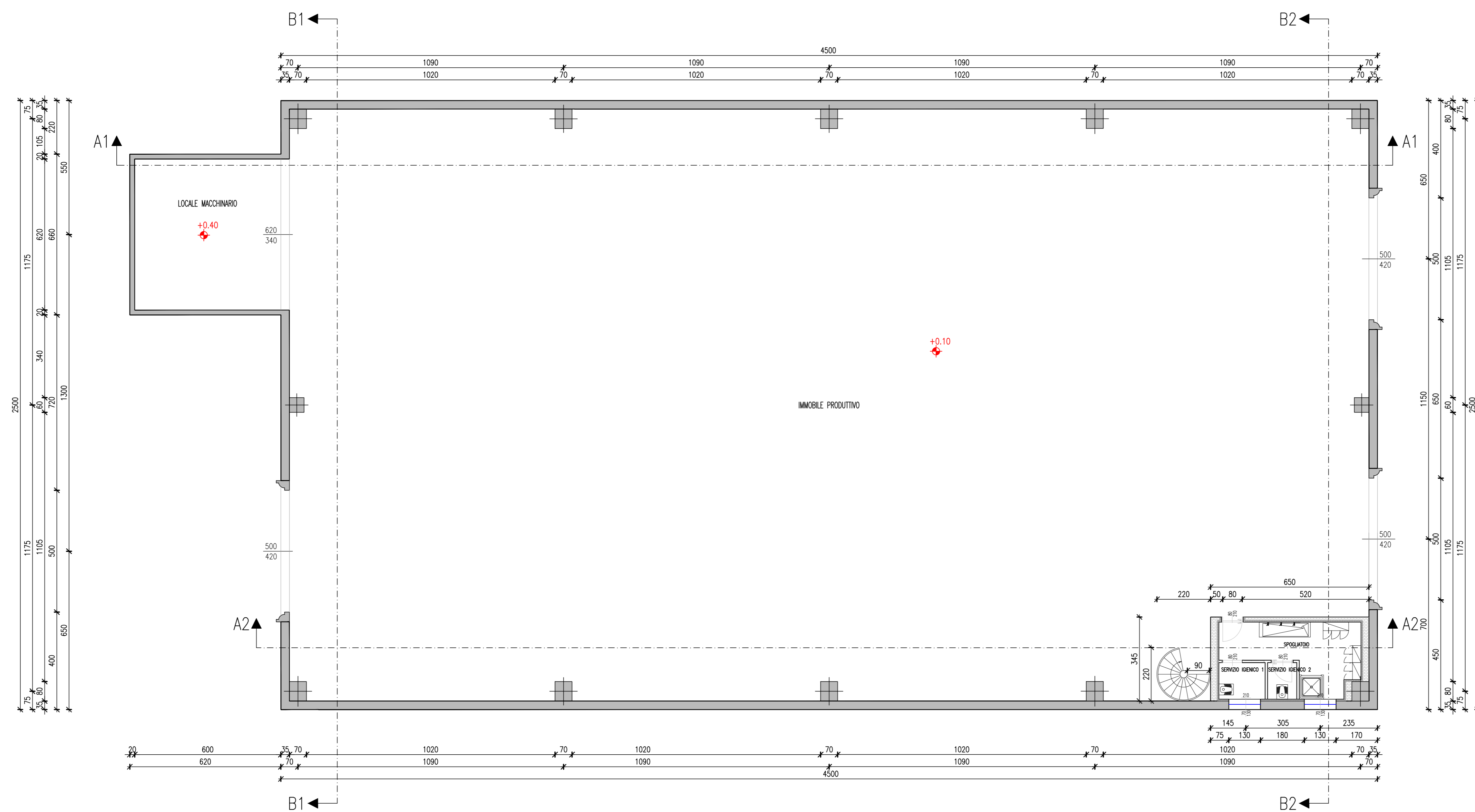

VERIFICHE AEROILLUMINANTE

DESTINAZIONE LOCALE	SUPERFICIE	SUP. ILL. RICHIESTA	SUPERFICIE ILLUMINANTE	SUP. AER. RICHIESTA	SUPERFICIE AERIANTE
IMMOBILE PRODUTTIVO	1.048,31mq	131,04mq	laterale nord: (2x9,40x1,50)=28,20mq laterale sud: (2x9,40x1,50)=28,20mq laterale ovest: (4x9,45x1,50)=56,70mq laterale est: (4x9,45x1,50)=56,70mq copertura: (23,50x1,47x4) =326,18 mq TOTALE: 495,98mq	87,36mq	laterale nord: ((2x9,40x1,50)/10)a=16,92mq laterale sud: ((2x9,40x1,50)/10)a=16,92mq laterale ovest: ((4x9,45x1,50)/10)a=34,02mq laterale est: ((4x9,45x1,50)/10)a=34,02mq TOTALE: 101,88mq
SPOGLIATOIO	12,63mq	1,58mq	(2x0,70x1,30)=1,82mq+illuminazione artificiale	1,58mq	(2x0,70x1,30)=1,82mq+operazione artificiale
SERVIZIO IGIENICO 1	2,85mq	min. 0,50mq	(2x0,70x1,30)=1,82mq+illuminazione artificiale	min. 0,50mq	(2x0,70x1,30)=1,82mq+operazione artificiale
SERVIZIO IGIENICO 2	1,80mq	min. 0,50mq	(2x0,70x1,30)=1,82mq+illuminazione artificiale	min. 0,50mq	(2x0,70x1,30)=1,82mq+operazione artificiale
UFFICIO	17,91mq	2,24mq	(2x1,50x1,30)=3,90mq	2,24mq	(2x1,50x1,30)=3,90mq

A termini di legge ci riserviamo la proprietà di questo elaborato con divieto di riprodurlo senza nostra autorizzazione scritta

STUDIO CASTELVEDERE
ARCHITETTURA - INGEGNERIA

Ing. Giorgio Castelvedere
Ing. Laura Amadio
Ing. Gianluca Pertica
Ing. Guido Romano
Ing. Federico Zucchi
Geom. Fabrizio Baruffi
Geom. Camilla Freretti

25021 Bagnolo Mella (BS) Via Leno, 9c
Tel.: 030-621980 FAX: 030-6824703 E-mail: studio@castelvedere.com

COMMITTENTI PROPRIETÀ: EDI TRADING S.R.L. COMMESSE 19-132 INC.
UTILIZZATORE: INDUSTRIE ASSOCIATE S.R.L.

COMUNE: BAGNOLO MELLA PROVINCIA: (BS) SCALA 1:100
INDIRIZZO: Via Giorgio La Pira n. 12

PROGETTO REALIZZAZIONE NUOVO FABBRICATO AD USO INDUSTRIALE SISMICITA'

OGGETTO PIANTE PIANO TERRA E PIANO PRIMO TAVOLA A01

COLLABORATORE: Geom. Camilla Freretti 19-132 INC. - Indoss ampliamento capannoni/Elaborati grafici/19-132 INC. - Architettonico SIAP R1.dwg

Rev.	Data	Descrizione
00	18-10-2020	Prima stesura
01	09-12-2020	Modifica struttura prefabbricata
02		
03		
04		
05		

Il presente disegno annulla qualsiasi elaborato tecnico redatto precedentemente

PROGETTISTA - DIRETTORE LAVORI	COMITENTE
Ing. Giorgio Castelvedere	EDI TRADING S.R.L. INDUSTRIE ASSOCIATE S.R.L.