

SEZIONE A1-A1

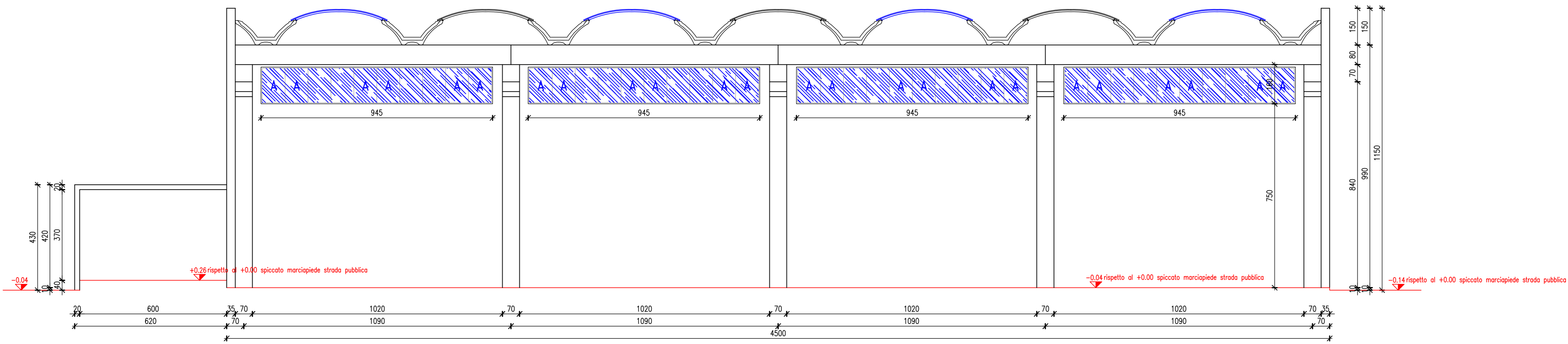

SEZIONE A2-A2

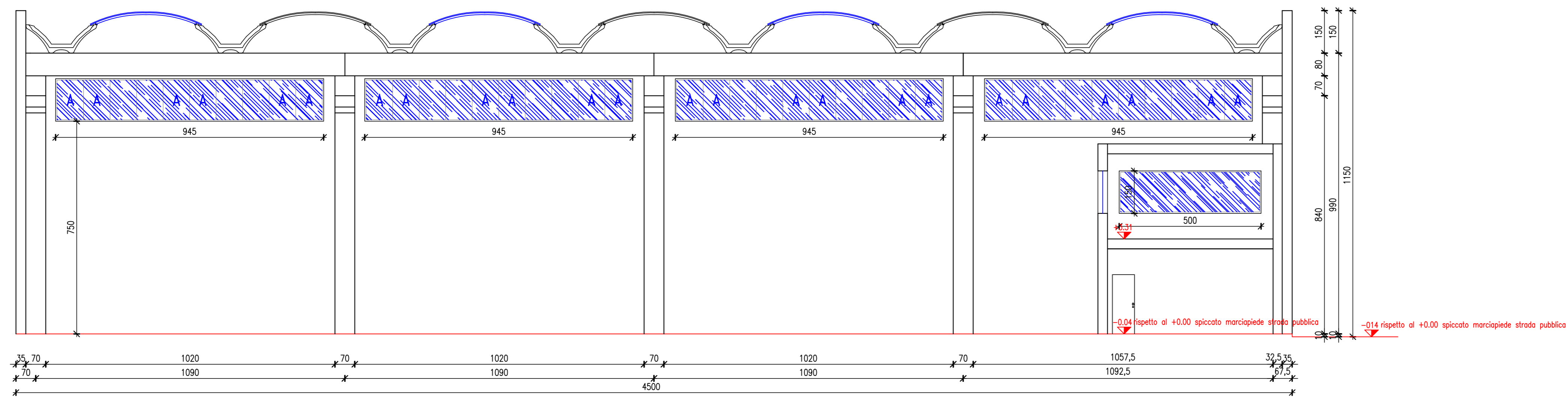

SEZIONE B1-B1

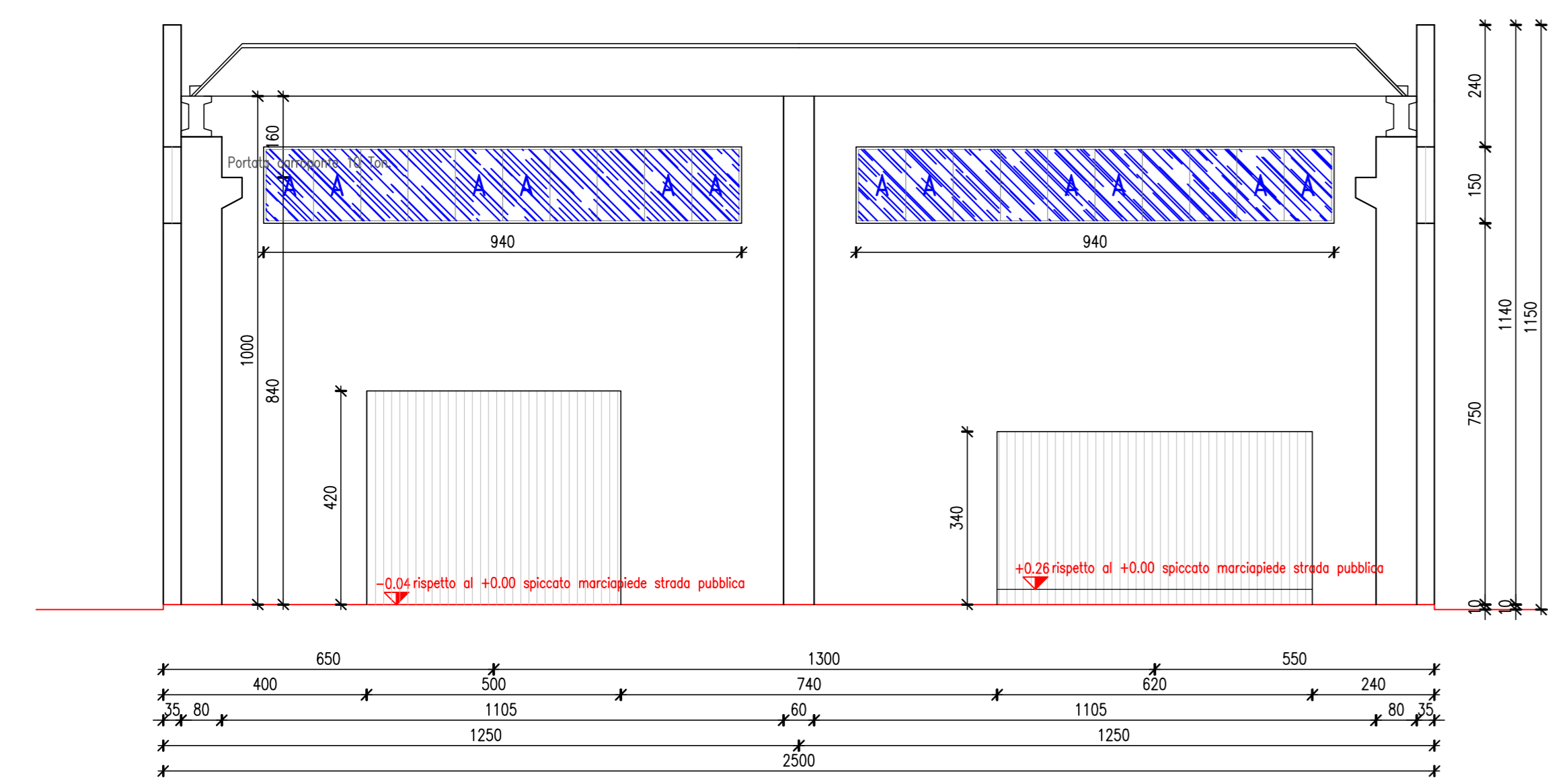

SEZIONE B2-B2

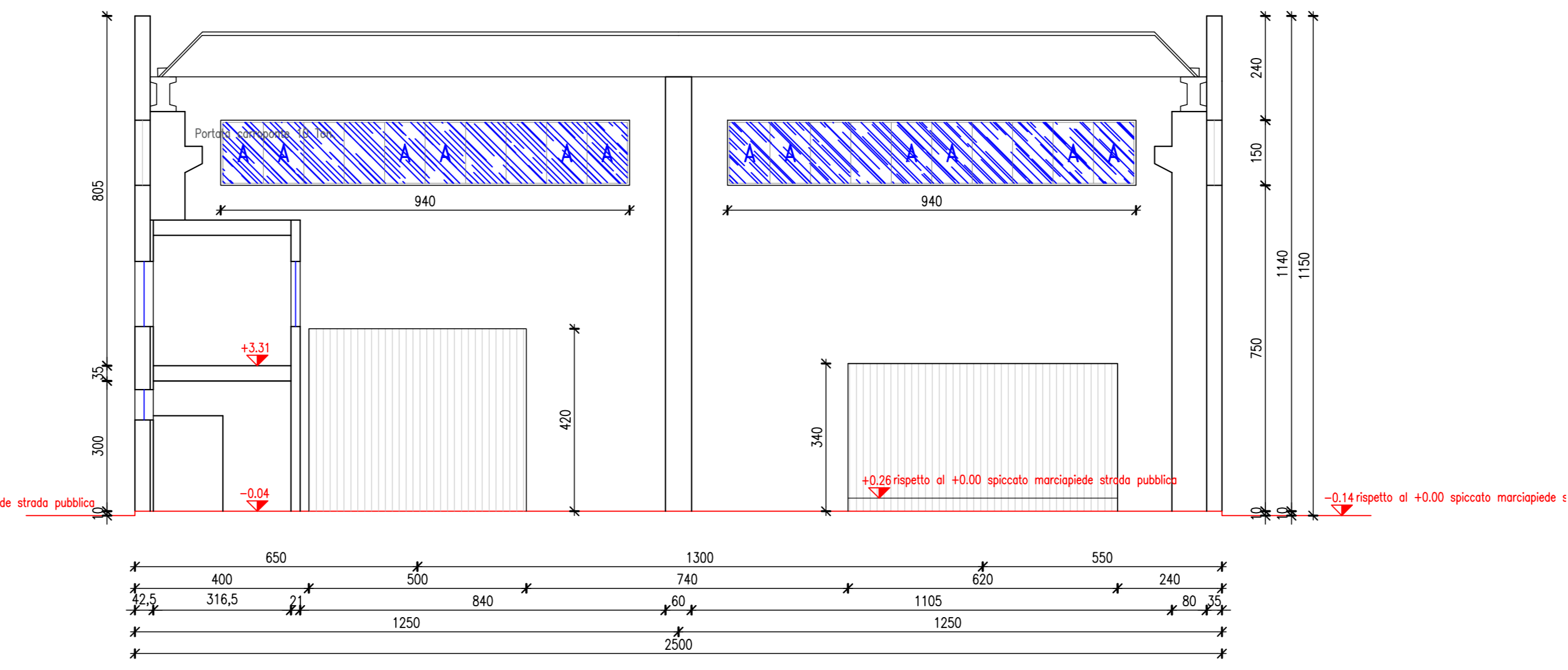

A termini di legge ci riserviamo la proprietà di questo elaborato con diritto di riprodurlo senza nostra autorizzazione scritta.

STUDIO CASTELVEDERE
ARCHITETTURA - INGEGNERIA

Ing. Giorgio Castelvedere
Ing. Laura Amadio
Ing. Gianluca Pertica
Ing. Guido Romano
Ing. Federico Zucchi
Geom. Fabrizio Baruffi
Geom. Camilla Freretti

25021 Bagnolo Mella (BS) **Via Lenò, 9c**
 Tel. : 030-621980 FAX : 030-624703 E-mail : studio@castelvedere.com

COMMITTENTI	PROPRIETÀ: EDI TRADING S.R.L.	COMMESSA
	UTILIZZATORE: INDUSTRIE ASSOCIATE S.R.L.	19-132 INC
COMUNE :	BAGNOLO MELLA	PROVINCIA :
	(BS)	SCALA
INDIRIZZO :	Via Giorgio La Pira n. 12	
PROGETTO	REALIZZAZIONE NUOVO FABBRICATO AD USO INDUSTRIALE	SISMICITA'
OGGETTO	SEZIONI	TAVOLA
		A03

Rev.	Data	Descrizione
00	19-10-2020	Prima stesura
01	09-12-2020	Modifica struttura prefabbricata
02		
03		
04		
05		

Il presente disegno annulla qualsiasi elaborato tecnico redatto precedentemente

PROGETTISTA - DIRETTORE LAVORI Ing. Giorgio Castelvedere	COMMITTENTE EDI TRADING S.R.L. INDUSTRIE ASSOCIATE S.R.L.
---	---