

PROSPETTO NORD

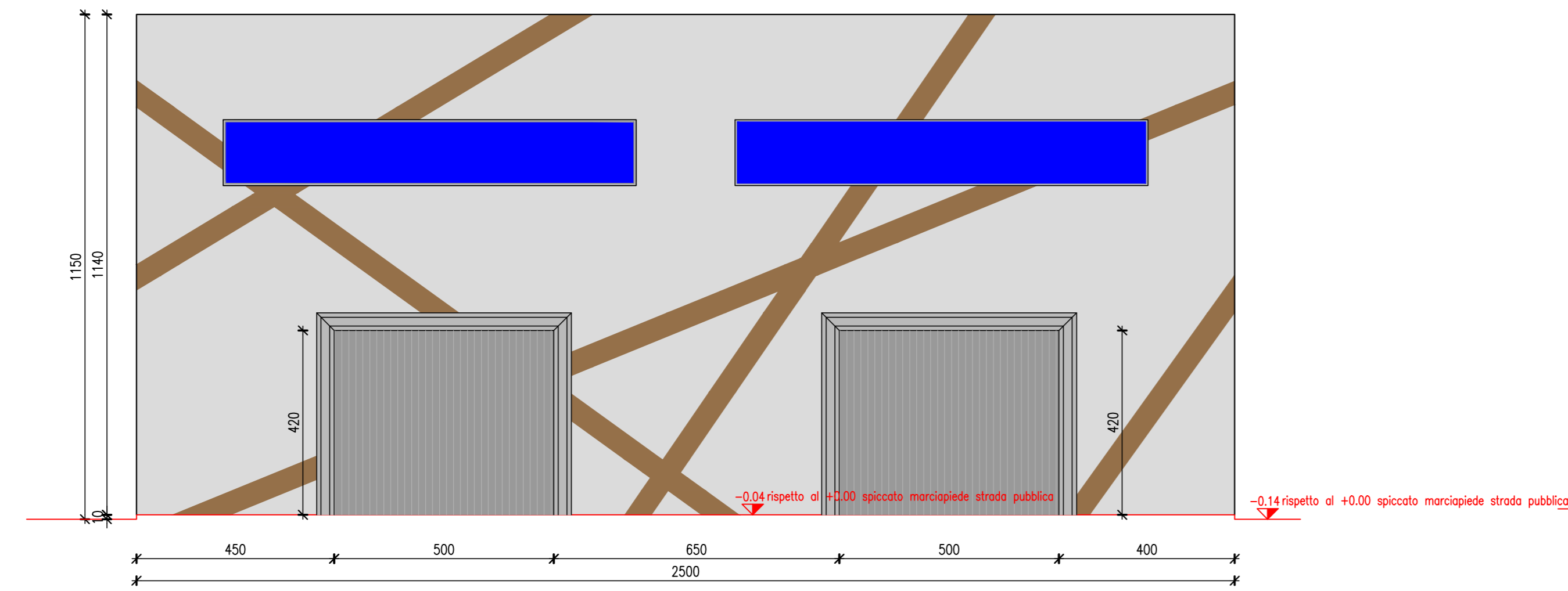

PROSPETTO SUD

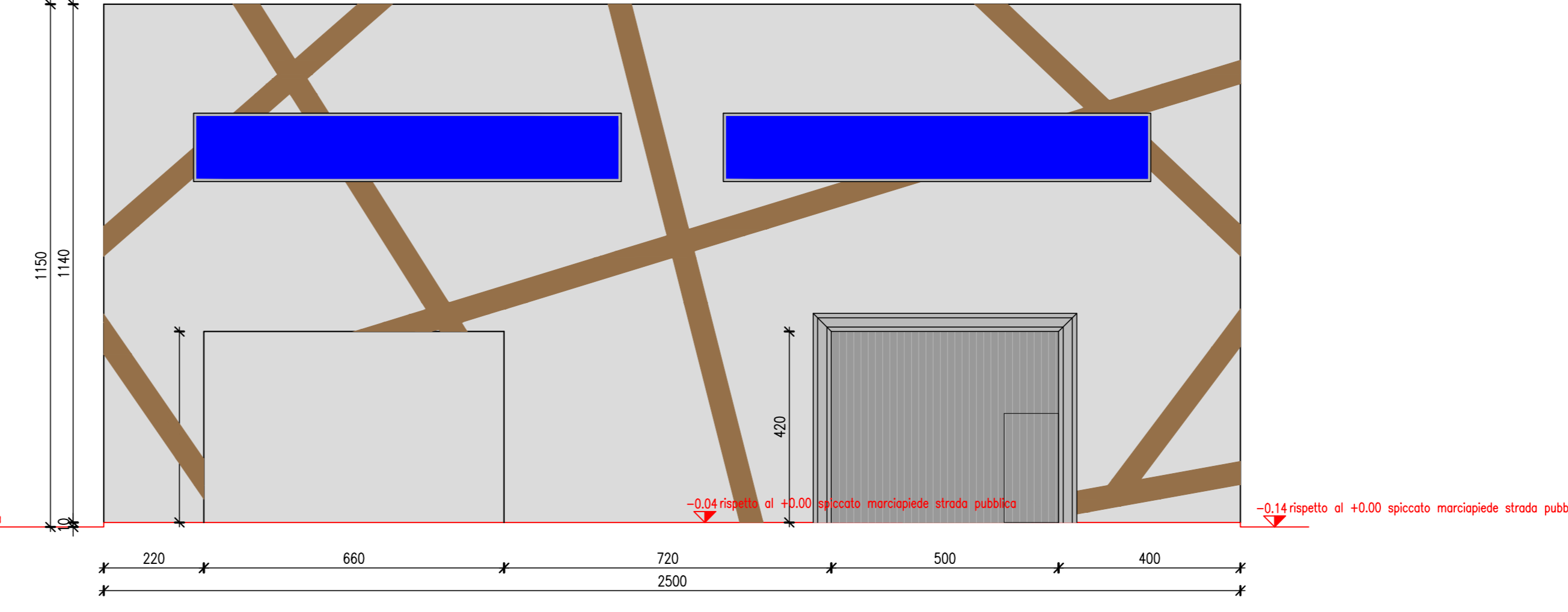

PROSPETTO EST

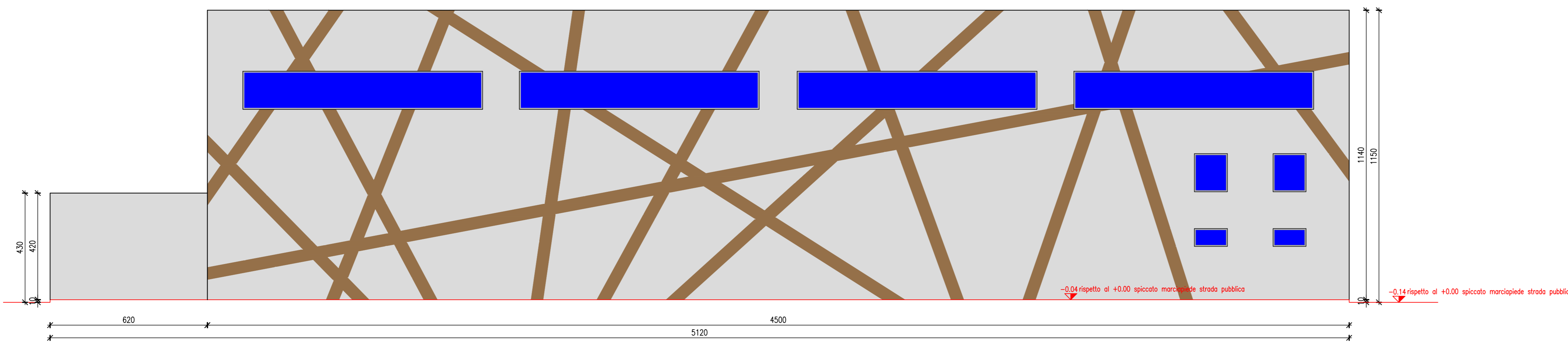

PROSPETTO OVEST

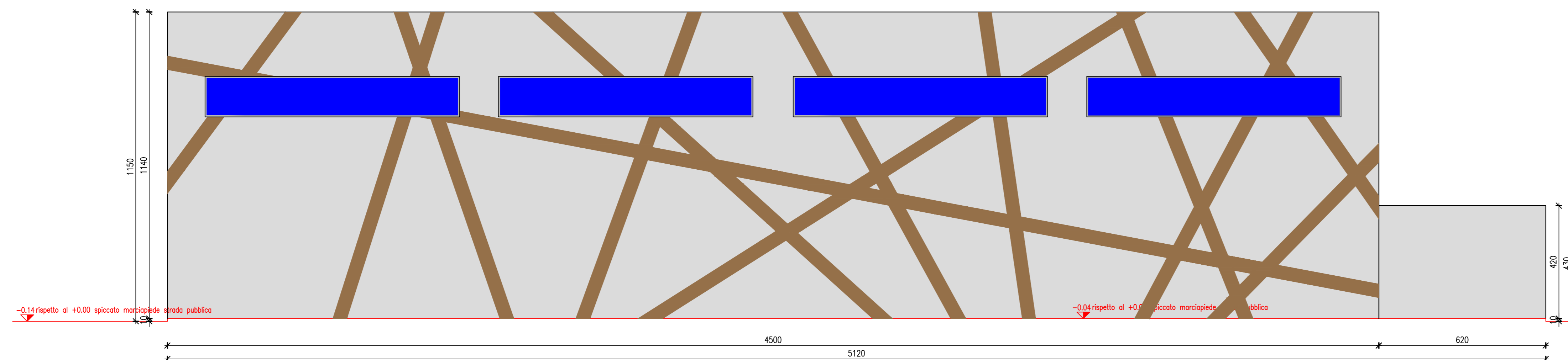

A termini di legge si riservano la proprietà di questo elaborato con divieto di riprodurlo senza nostra autorizzazione scritta.

STUDIO CASTELVEDERE
ARCHITETTURA - INGEGNERIA

Ing. Giorgio Castelvèdere
Ing. Laura Amadio
Ing. Gianluca Pertica
Ing. Guido Romano
Ing. Federico Zucchi
Geom. Fabrizio Baruffi
Geom. Camilla Freretti

25021 Bagnolo Mella (BS) Via Leno, 9c
Tel.: 030-621980 FAX: 030-6824703 E-mail: studio@castelvedere.com

COMMITTENTI	PROPRIETA': EDI TRADING S.R.L.	COMMESSA
	UTILIZZATORE: INDUSTRIE ASSOCIATE S.R.L.	19-132 INC
COMUNE: BAGNOLO MELLA	PROVINCIA: (BS)	SCALA
INDIRIZZO: Via Giorgio La Pira n. 12		-
PROGETTO		SISMICITA'
REALIZZAZIONE NUOVO FABBRICATO AD USO INDUSTRIALE		
OGGETTO		TAVOLA
PROSPETTI		A04

COLLABORATORE: Geom. Camilla Freretti | 19-132 INC - Indass ampliamento capannoni/Elaborati grafici/19-132 INC - Architettonico SUAP R1.dwg

Rev.	Data	Descrizione
00	19-10-2020	Prima misura
01	09-12-2020	Modifica struttura prefabbricata
02	15-01-2021	Modifica pannelli e copertura
03		
04		
05		

Il presente disegno annulla qualsiasi elaborato tecnico redatto precedentemente.

PROGETTISTA - DIRETTORE LAVORI Ing. Giorgio Castelvèdere	COMMITTENTE EDI TRADING S.R.L. INDUSTRIE ASSOCIATE S.R.L.
---	---