



COMUNE DI PADENGHE SUL GARDA

PROVINCIA DI BRESCIA

SPORTELLO UNICO PER LE ATTIVITA' PRODUTTIVE
ai sensi dell'art.8 DPR 160/2010
NUOVA STRUTTURA ALBERGHIERA
SOCIETA' AZZURRA S.R.L.

COMMITTENTE SOC. AZZURRA S.R.L.
25080 Padenghe sul Garda (BS) - Via Italo Barbieri 19
C.F. e P. Iva 01613450988
Tel - Fax 030 9907507

PROGETTISTA Arch. Silvano Buzzi di
SILVANO BUZZI & PARTNERS SRL
25077 Roè Volciano (BS) Via Bellini, 9
Tel. 0365 595951 - fax 0365 5958600
e-mail: info@buzziassociati.it
pec: buzzipartnersrl@pec.it
C.F. - P.I. 04036720987

RESP. di COMMESSA S01
COLLABORATORI

DOCUMENTO	VILLA TOSI			
T 08a SU	PROGETTO			
SUAP	PIANTE - PROSPETTI - SEZIONI			
r00				SCALA 1:200
COMMESSA	EMISSIONE	CLIENTE	INCARICO	REDAZIONE
IP 185	OTTOBRE 2019	S447	LUGLIO 2016	VERIFICATO S01 REDATTO C03

A TERMI DI LEGGE IL PRESENTE PROGETTO NON POTRA' ESSERE COPiato, RIPRODOTTO O COMUNICATO AD ALTRE PERSONE O DITTE SENZA AUTORIZZAZIONE DI SILVANO BUZZI & ASSOCIATI

REGIONE LOMBARDIA

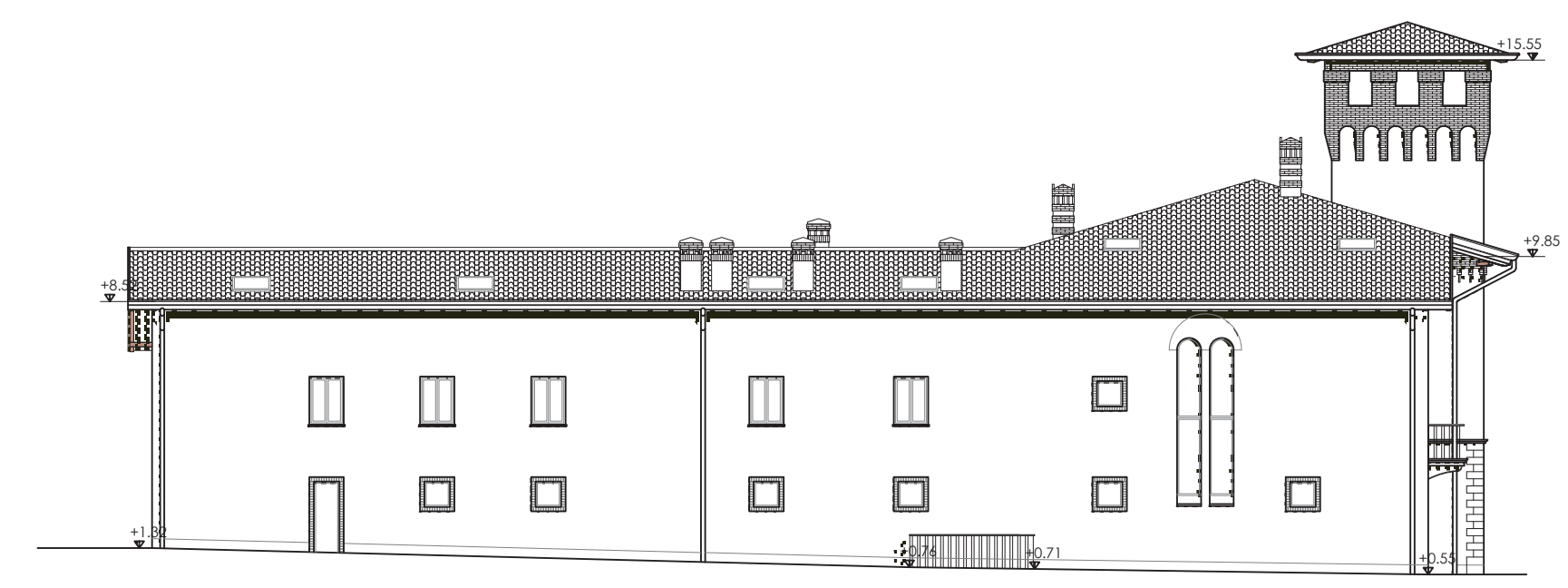
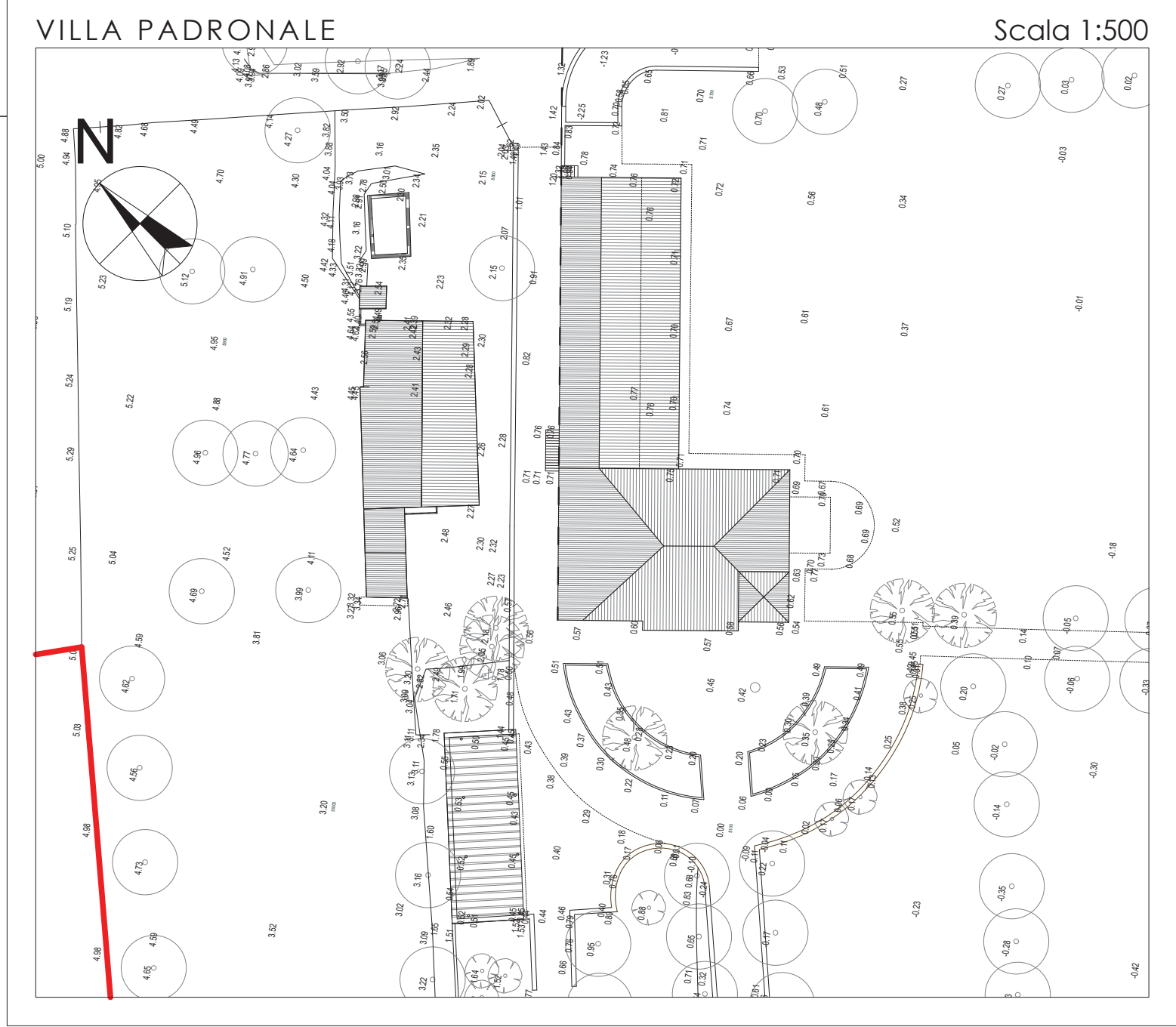
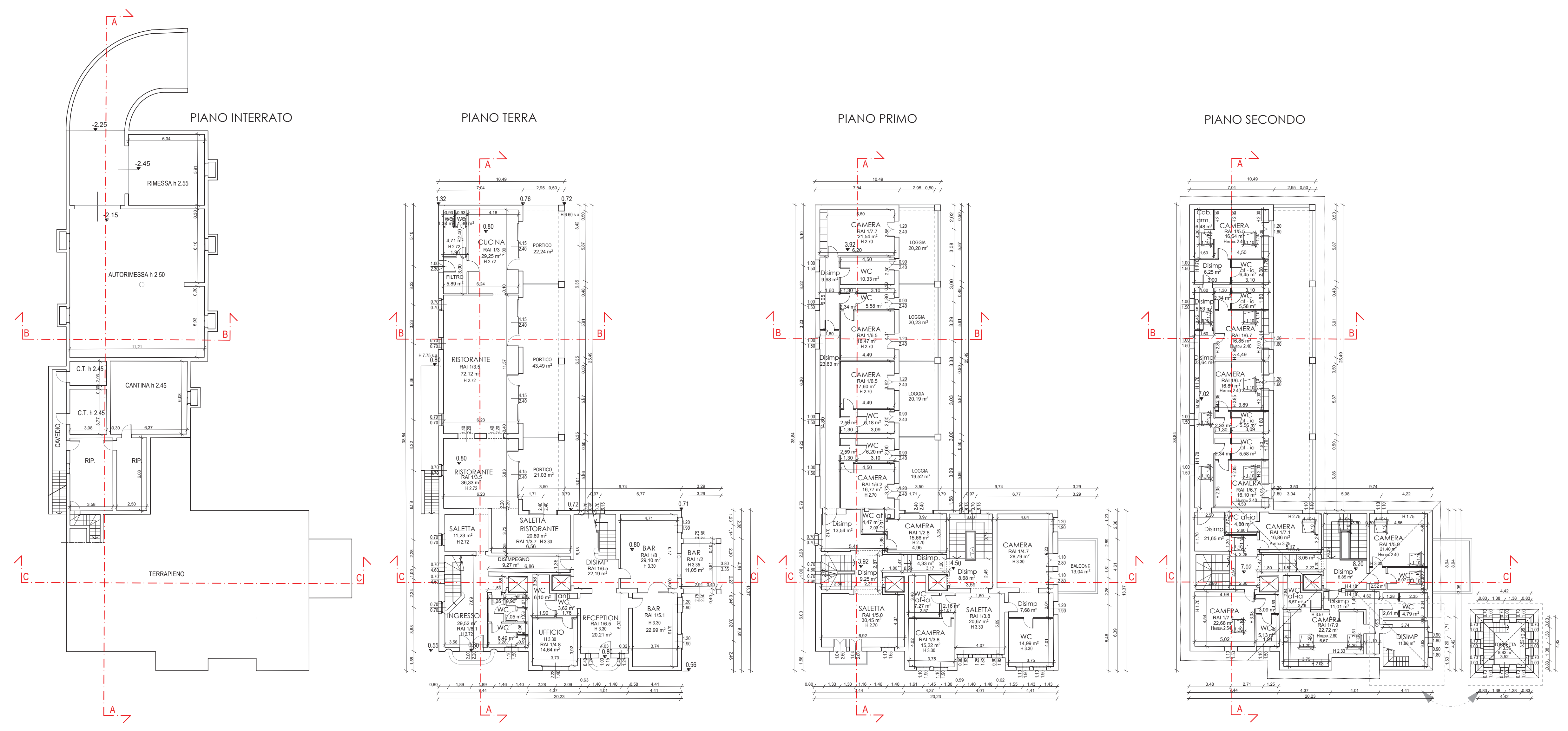

PROSPETTO NORD - OVEST

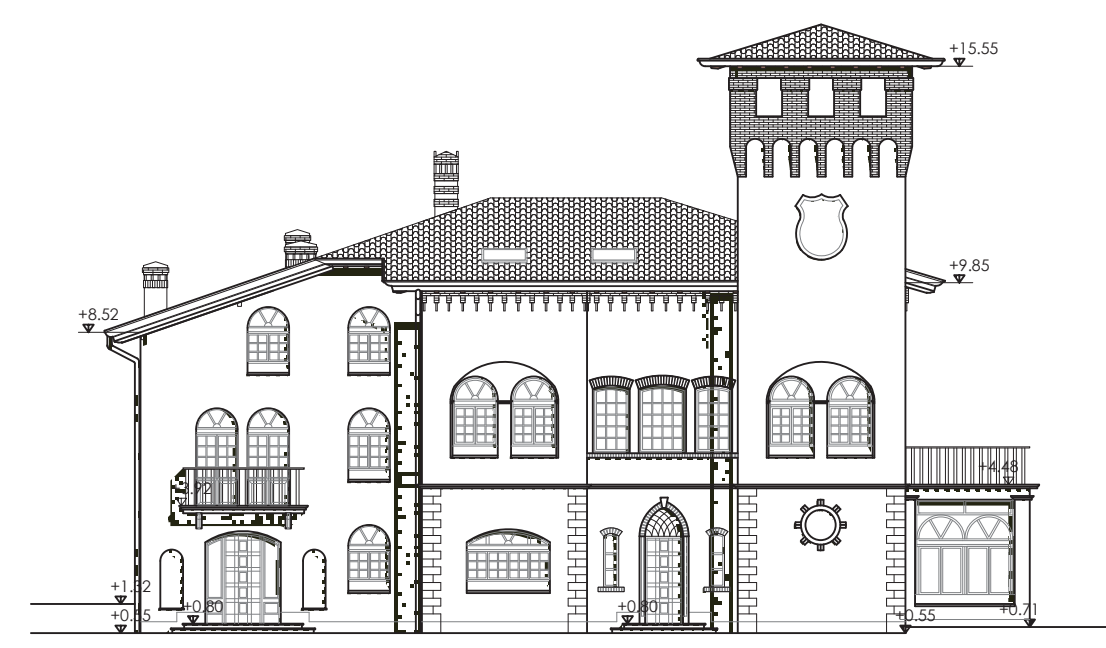

PROSPETTO SUD - OVEST



PROSPETTO SUD - EST

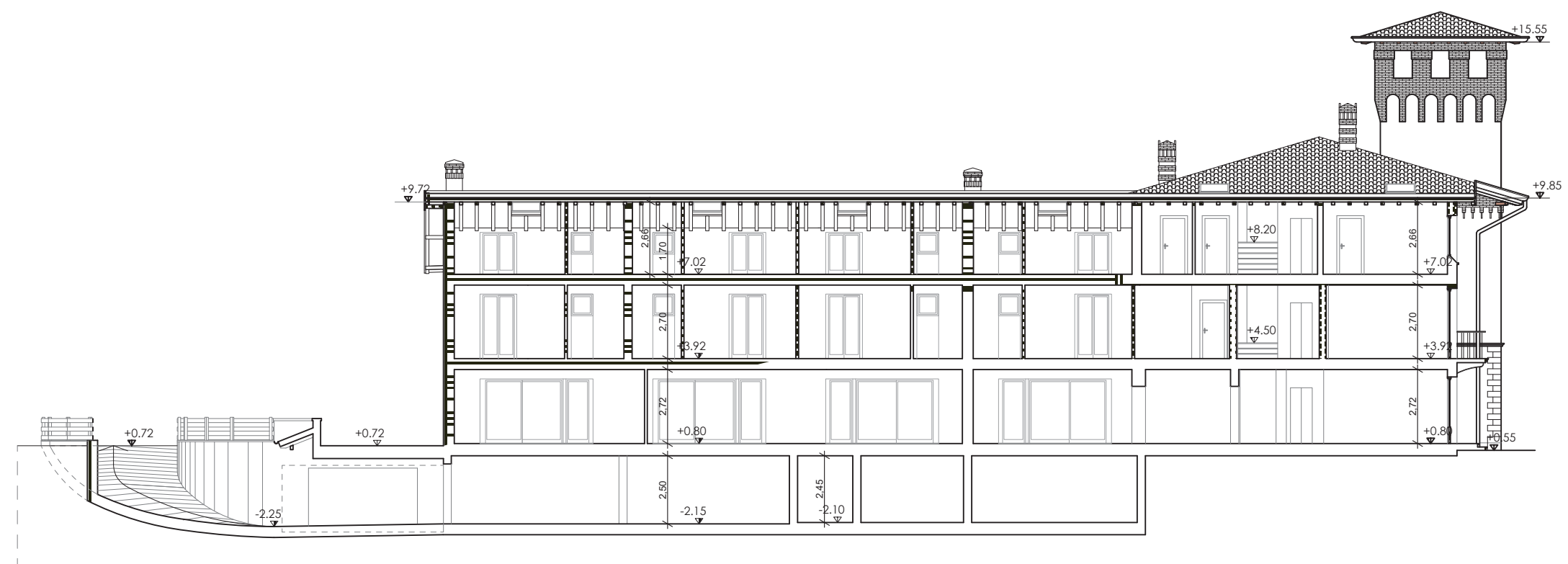

SEZIONE A-A

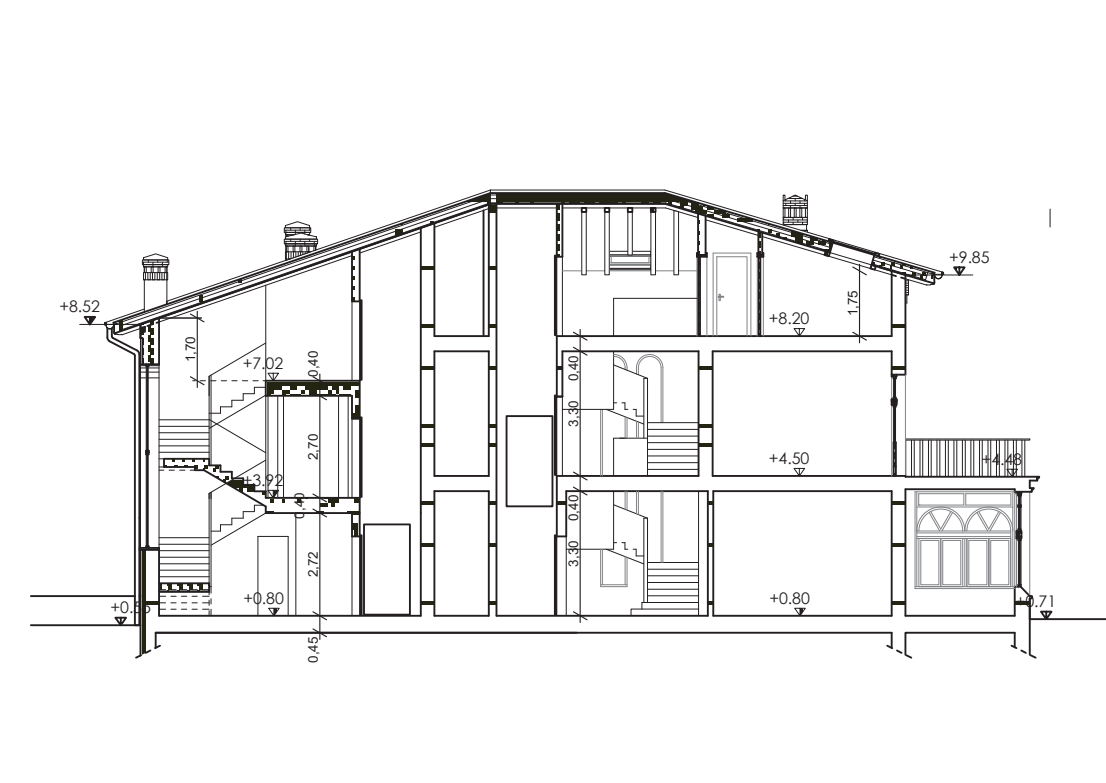

SEZIONE C-C

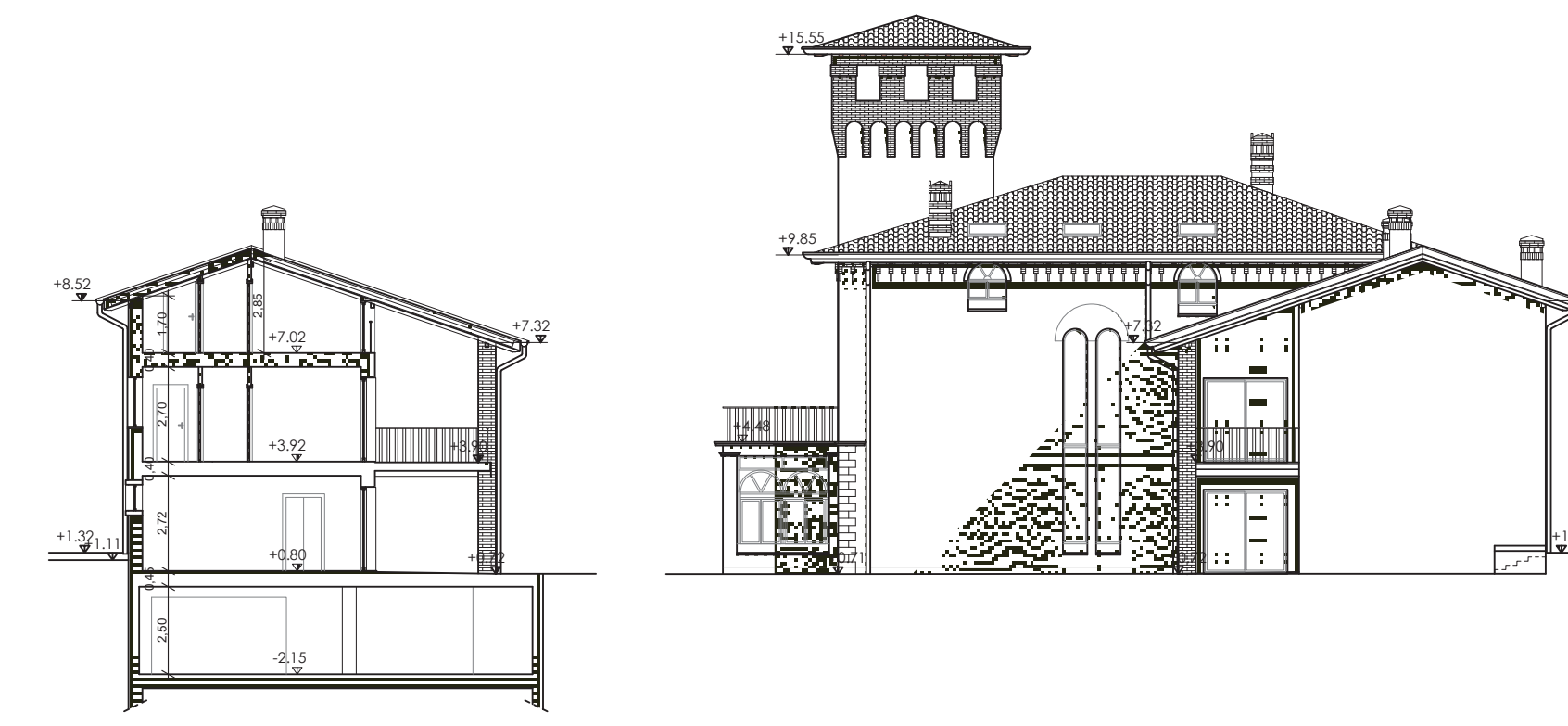

SEZIONE B-B

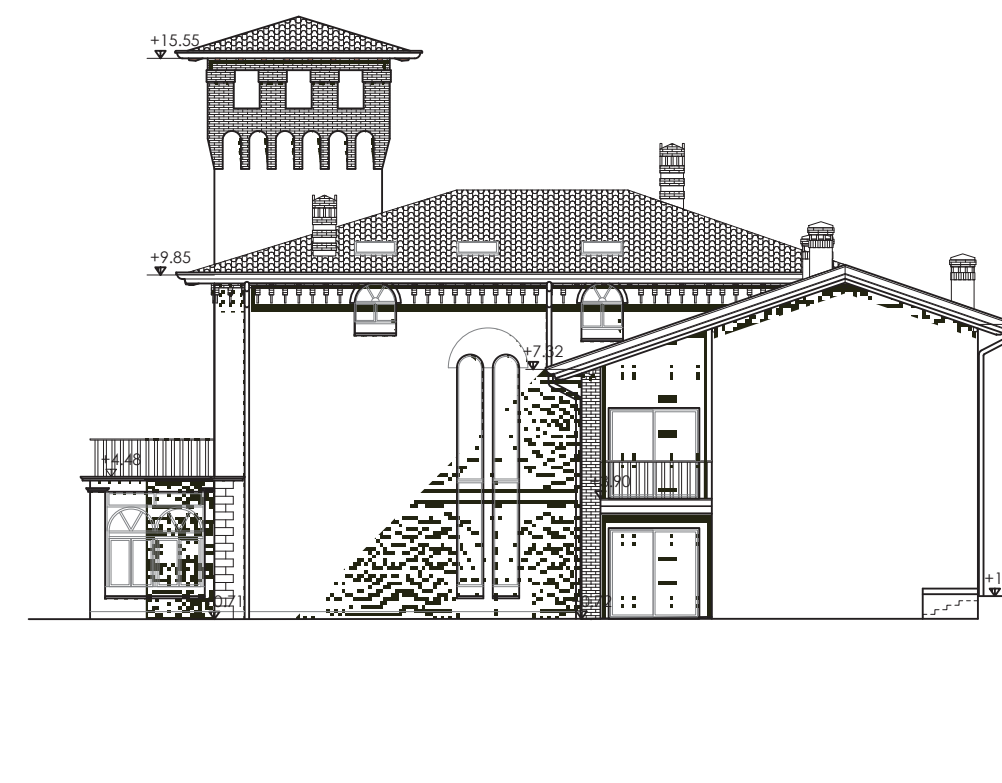

PROSPETTO NORD - EST

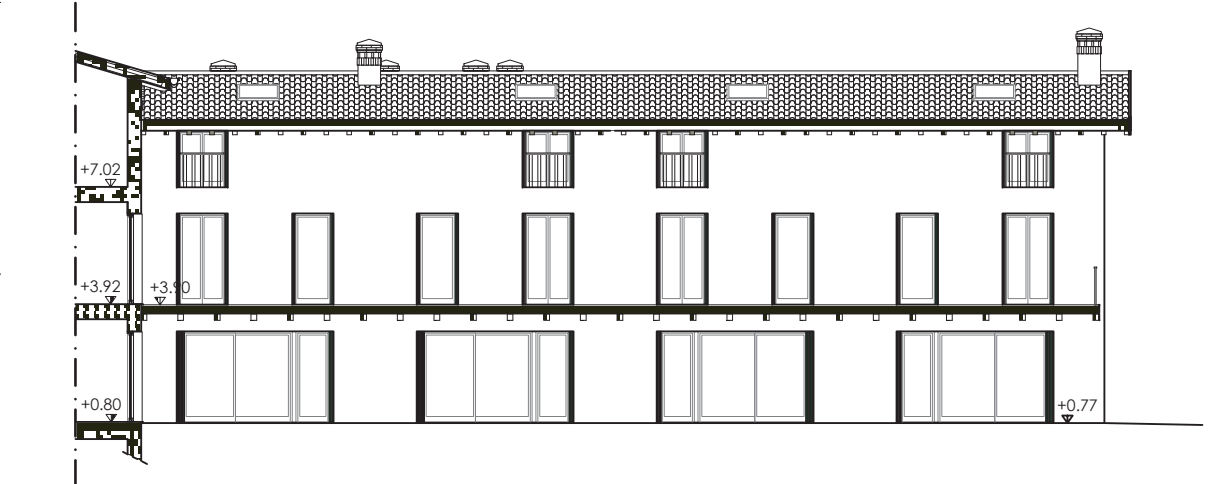

PROSPETTO SUD - EST - INTERNO PORTICO